PETRINI

EXCLUSIVE REAL ESTATE MONACO

# ??????????? ????? ? ?????????? ????? ?? ???? ? ????? ??????

????? ? ?????????? ??????? ?? ?????? ??? ?????????????? ??????????? ????? ?????????????????????????????,???????????? ????? ?? ?????????? ????, ????? ?? ? ??? ?????, ? ????? ???????????? ???????? ? ???????????????? ????? ?????.

Prix demandé

**9 900 000 €**

???????

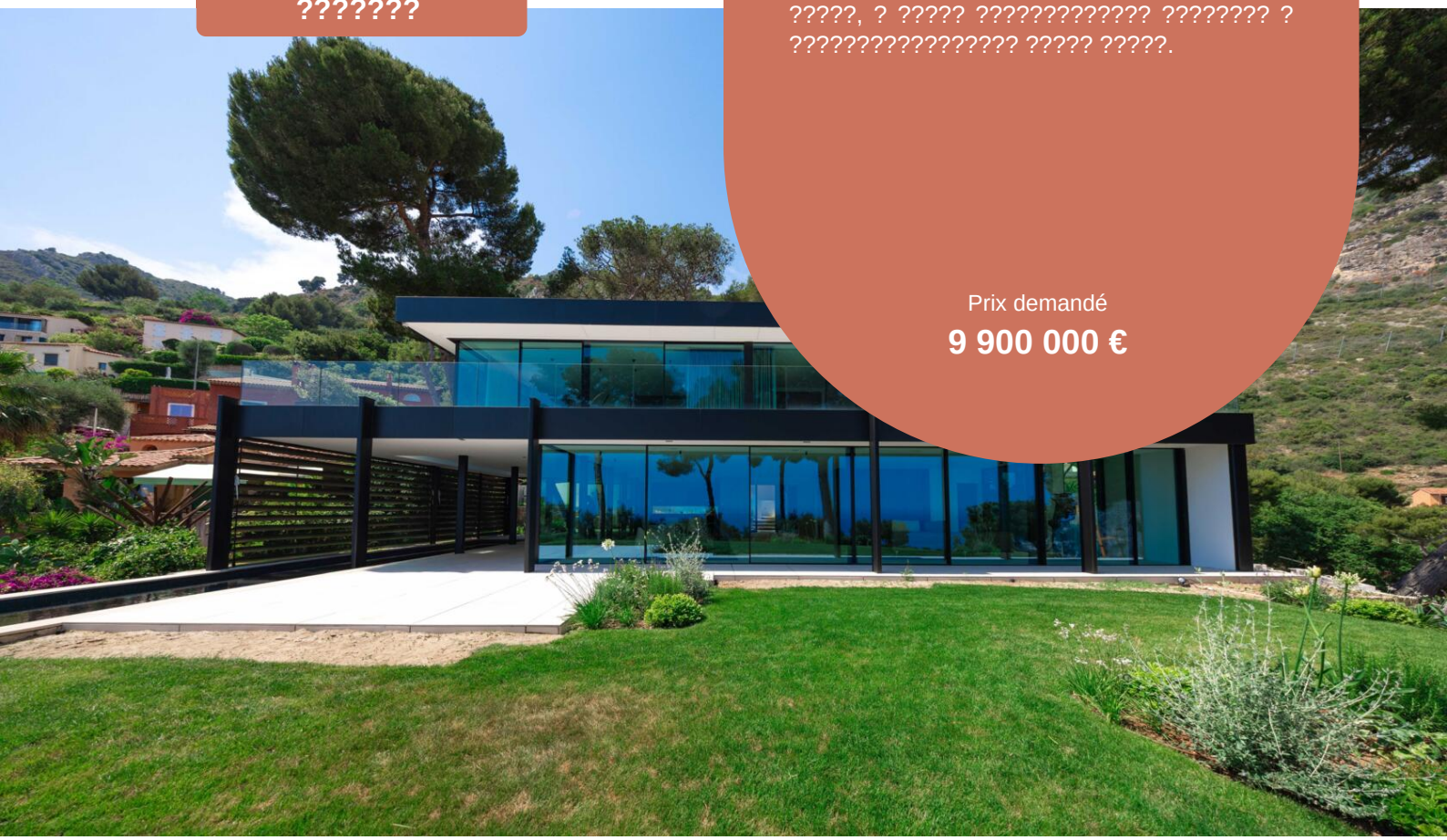

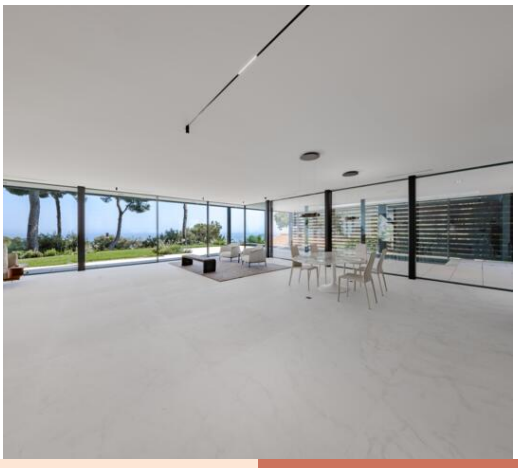

| | |
|---|---|
| ??? ??????? **????a** | ???-?? ?????? **7** |
| ????? | ????? ??????? **1 520 m²** |
| ?????????? ????? **4** | ??????? **Aucun(e)** |


**Plus d'informations sur ce bien :**
+377 92 00 16 00
contact@petrini.mc
www.petrini.mc

3 Avenue des Citronniers
98000 Monaco


REF : PEV995


Ce document ne fait partie d'aucune offre ou contrat. Toutes mesures, surfaces et distances sont approximatives. Le descriptif et les plans ne sont donnés qu'à titre indicatif et leur exactitude n'est pas garantie. Les photographies ne montrent que certaines parties de la propriété. L'offre est valable sauf en cas de vente, retrait de vente, changement de prix ou d'autres conditions, sans préalable.

PETRINI
EXCLUSIVE REAL ESTATE MONACO

**Plus d'informations sur ce bien :**
+377 92 00 16 00
contact@petrini.mc
www.petrini.mc

3 Avenue des Citronniers
98000 Monaco

REF : PEV995

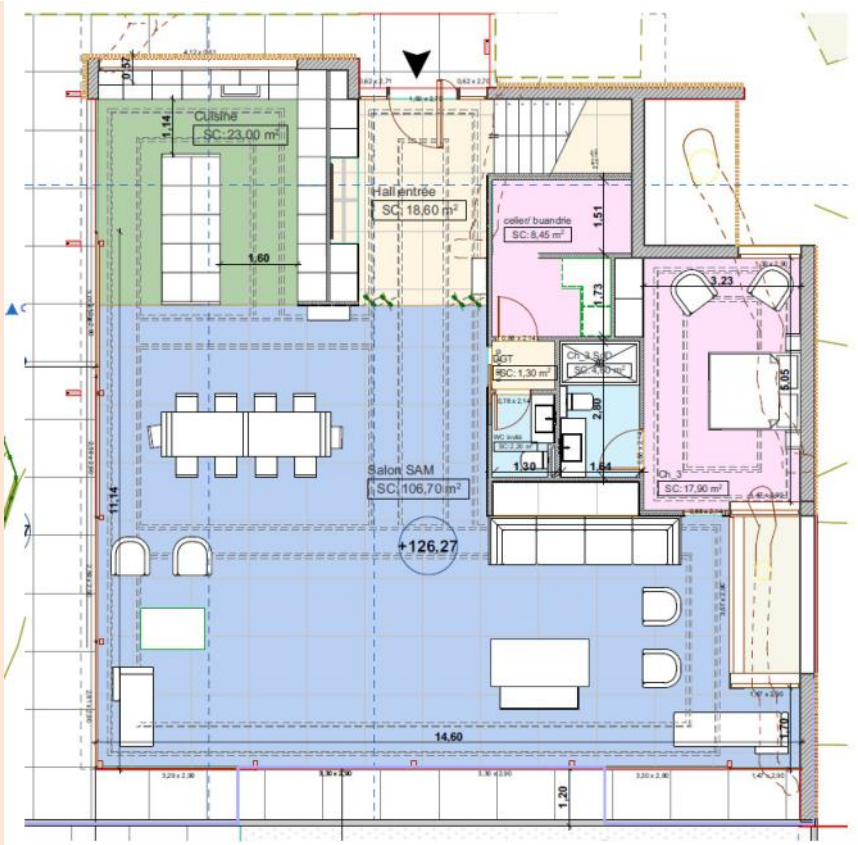


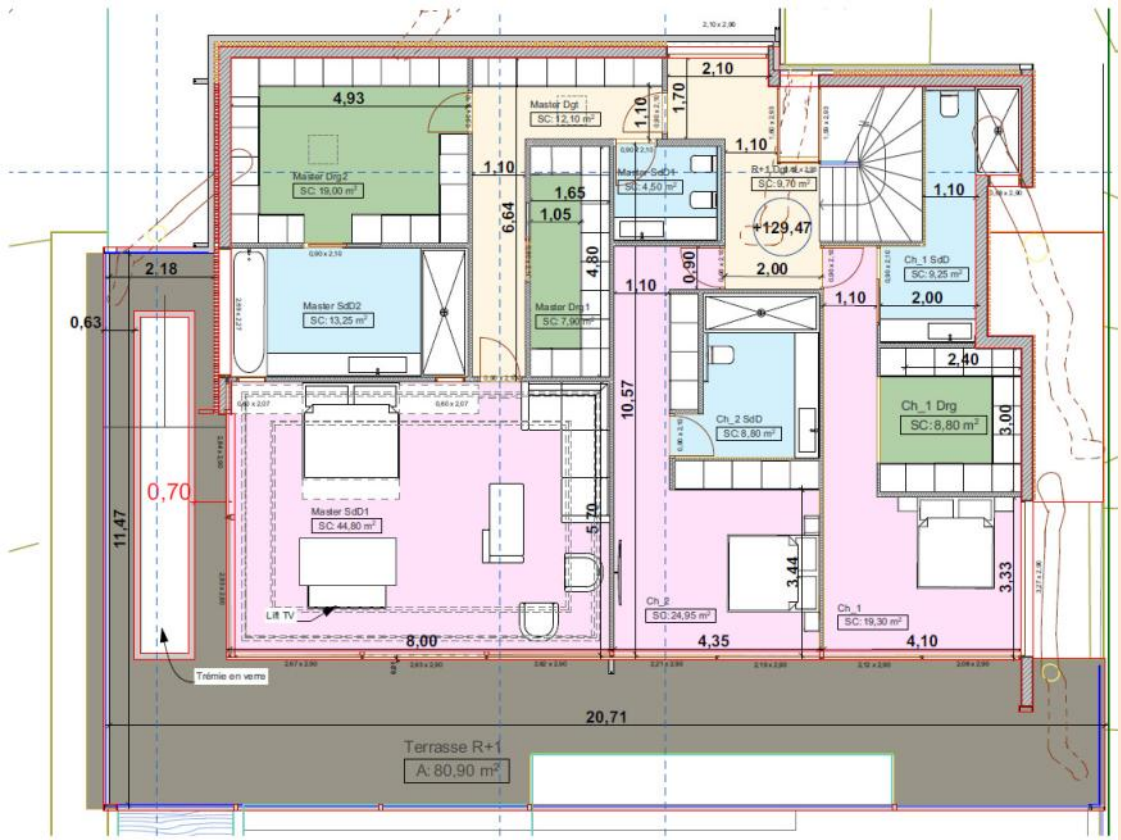


Ce document ne fait partie d'aucune offre ou contrat. Toutes mesures, surfaces et distances sont approximatives. Le descriptif et les plans ne sont donnés qu'à titre indicatif et leur exactitude n'est pas garantie. Les photographies ne montrent que certaines parties de la propriété. L'offre est valable sauf en cas de vente, retrait de vente, changement de prix ou d'autres conditions, sans préalable.

| | | | |
|---|---|---|---|
| ??? ??????? **????a** | ???-?? ?????? **7** | ????? **Èze** | ???????? ? **??????????????** |
| ?????? **???????** | ????? ??????? **360 m²** | ??????? ??????? **1 160 m²** | ????? ??????? **1 520 m²** |
| C?????? **4** | Salles de bains **4** | ?????????? ????? **4** | ????????? **?????** |

????????????? ? ????? ?? ????? ????????????? ??????? ?????????? ???????, ????? ? ?????????? ??????? ?? ??????, ??? ???????????? ?????????? ????? ?????????? ???????????? ????? ??????????, ?????????? ????????????? ???????????, ?????????? ??????? ? ????????????? ???????? ???????????????. ?????????? ?? ?????? ?????? ??????? ???????? ???????? 1 160 ?², ?????? ?????????? ????? ??? ? ???????????? ??? ?? ????? ??, ???-???-???-????? ? ?????????? ??? ?????.

? ???????? 360 ?² ????? ???????, ?????? ????????????? ???, ????? ?????????? ??????????? ???? ? ??? ?? ???? ?? ??????? ?? ????? ?????????. ???????? ??????, ??????? ?????? ? ?????????? ??????? ??????? ?????????? ?????????? ?????????, ??? ?????? ?????? ?????????? ? ???????? ??????????. ????????? ????????? ?????????? ????????????? ????????? ? ???????????? ????? ??????? ?????????? ????? ????????? ???????????.

??????? ?????????? ?????????? ?? ??????? ??????? ? ???????? ???????????, ?????????? ????????? ??????????????? ????? ?????????? ? ???????? ????????????. ? ????? ???? ????????? ?????????? ??????, ?????? ?? ??????? ????? ??????????? ?????????? ?????? ???????? ? ???????????????? ????? ?? ???? ? ?????????? ??????.

??????? ????????? ??????? ?????????? ???????????? ????? ???????????? ?????????, ? ??????? ? ???????? ????? ???? ????????? ????????? ?????????? ?????????????? ???????? ?????????? ???????. ??????????, ??? ?????, ??? ? ?????, ?????????? ?????????? ? ????????????, ????????? ??? ???? ? ???????????????? ???????? ?? ??????, ?????? ? ?????? ??????? ?????????? ???????.

???? ?????? ?????? ???????????? ????? ?????????? ?????????? ?????????? ????? ?????????? ??? ? ????? ?? ????? ?????????????? ??????? ????? ?????? ? ???-???-???-?????.

?????????? ?????????????: Sud Azur Properties

Ce document ne fait partie d'aucune offre ou contrat. Toutes mesures, surfaces et distances sont approximatives. Le descriptif et les plans ne sont donnés qu'à titre indicatif et leur exactitude n'est pas garantie. Les photographies ne montrent que certaines parties de la propriété. L'offre est valable sauf en cas de vente, retrait de vente, changement de prix ou d'autres conditions, sans préalable.

PETRINI

EXCLUSIVE REAL ESTATE MONACO

**Plus d'informations sur ce bien :**
+377 92 00 16 00
contact@petrini.mc
www.petrini.mc

3 Avenue des Citronniers
98000 Monaco

REF : PEV995

Ce document ne fait partie d'aucune offre ou contrat. Toutes mesures, surfaces et distances sont approximatives. Le descriptif et les plans ne sont donnés qu'à titre indicatif et leur exactitude n'est pas garantie. Les photographies ne montrent que certaines parties de la propriété. L'offre est valable sauf en cas de vente, retrait de vente, changement de prix ou d'autres conditions, sans préalable.

PETRINI

EXCLUSIVE REAL ESTATE MONACO

**Plus d'informations sur ce bien :**
+377 92 00 16 00
contact@petrini.mc
www.petrini.mc

3 Avenue des Citronniers
98000 Monaco

REF : PEV995

Ce document ne fait partie d'aucune offre ou contrat. Toutes mesures, surfaces et distances sont approximatives. Le descriptif et les plans ne sont donnés qu'à titre indicatif et leur exactitude n'est pas garantie. Les photographies ne montrent que certaines parties de la propriété. L'offre est valable sauf en cas de vente, retrait de vente, changement de prix ou d'autres conditions, sans préalable.

PETRINI

EXCLUSIVE REAL ESTATE MONACO

**Plus d'informations sur ce bien :**
+377 92 00 16 00
contact@petrini.mc
www.petrini.mc

3 Avenue des Citronniers
98000 Monaco

REF : PEV995

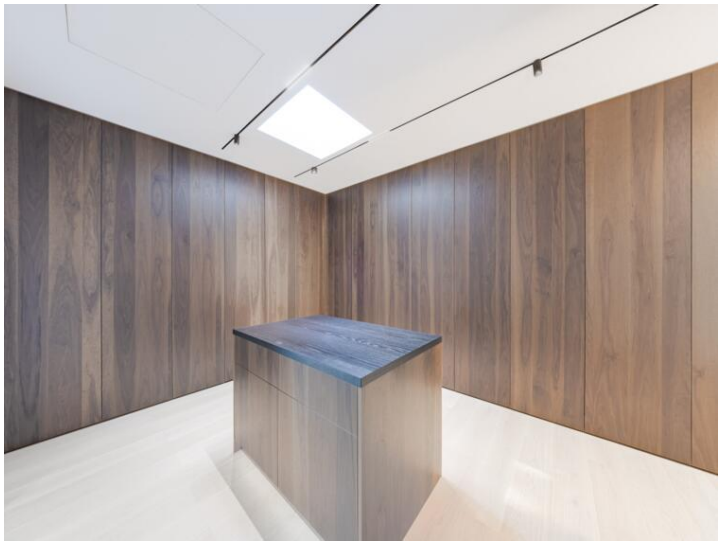

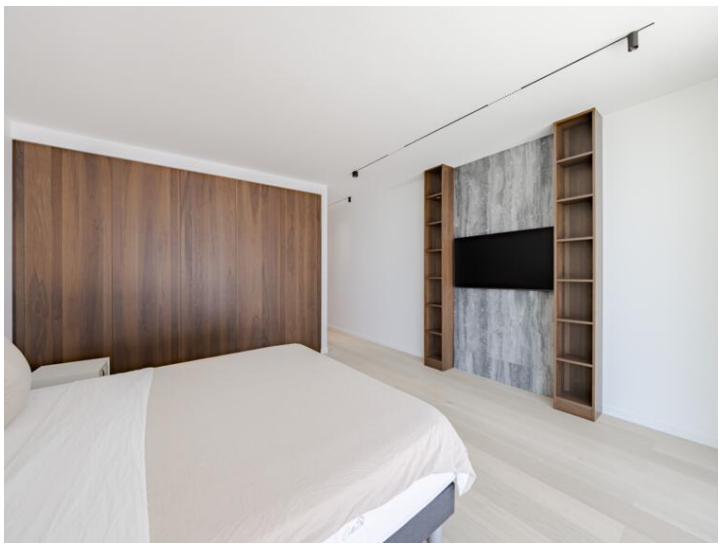

Ce document ne fait partie d'aucune offre ou contrat. Toutes mesures, surfaces et distances sont approximatives. Le descriptif et les plans ne sont donnés qu'à titre indicatif et leur exactitude n'est pas garantie. Les photographies ne montrent que certaines parties de la propriété. L'offre est valable sauf en cas de vente, retrait de vente, changement de prix ou d'autres conditions, sans préalable.

PETRINI

EXCLUSIVE REAL ESTATE MONACO

**Plus d'informations sur ce bien :**
+377 92 00 16 00
contact@petrini.mc
www.petrini.mc

3 Avenue des Citronniers
98000 Monaco

REF : PEV995

Ce document ne fait partie d'aucune offre ou contrat. Toutes mesures, surfaces et distances sont approximatives. Le descriptif et les plans ne sont donnés qu'à titre indicatif et leur exactitude n'est pas garantie. Les photographies ne montrent que certaines parties de la propriété. L'offre est valable sauf en cas de vente, retrait de vente, changement de prix ou d'autres conditions, sans préalable.

PETRINI

EXCLUSIVE REAL ESTATE MONACO

**Plus d'informations sur ce bien :**
+377 92 00 16 00
contact@petrini.mc
www.petrini.mc

3 Avenue des Citronniers
98000 Monaco

REF : PEV995

Ce document ne fait partie d'aucune offre ou contrat. Toutes mesures, surfaces et distances sont approximatives. Le descriptif et les plans ne sont donnés qu'à titre indicatif et leur exactitude n'est pas garantie. Les photographies ne montrent que certaines parties de la propriété. L'offre est valable sauf en cas de vente, retrait de vente, changement de prix ou d'autres conditions, sans préalable.

PETRINI

EXCLUSIVE REAL ESTATE MONACO

**Plus d'informations sur ce bien :**
+377 92 00 16 00
contact@petrini.mc
www.petrini.mc

3 Avenue des Citronniers
98000 Monaco

REF : PEV995

Ce document ne fait partie d'aucune offre ou contrat. Toutes mesures, surfaces et distances sont approximatives. Le descriptif et les plans ne sont donnés qu'à titre indicatif et leur exactitude n'est pas garantie. Les photographies ne montrent que certaines parties de la propriété. L'offre est valable sauf en cas de vente, retrait de vente, changement de prix ou d'autres conditions, sans préalable.