PETRINI

EXCLUSIVE REAL ESTATE MONACO

VENDITA

6 STANZE - VILLA MINERVE

Nel cuore di Monte-Carlo, a due passi dal Carré d'Or, questo superbo appartamento di 6 stanze di 185 m² secondo la legge 887 offre una vista mozzafiato su Port Hercule.

Prezzo richiesto

10 300 000 €

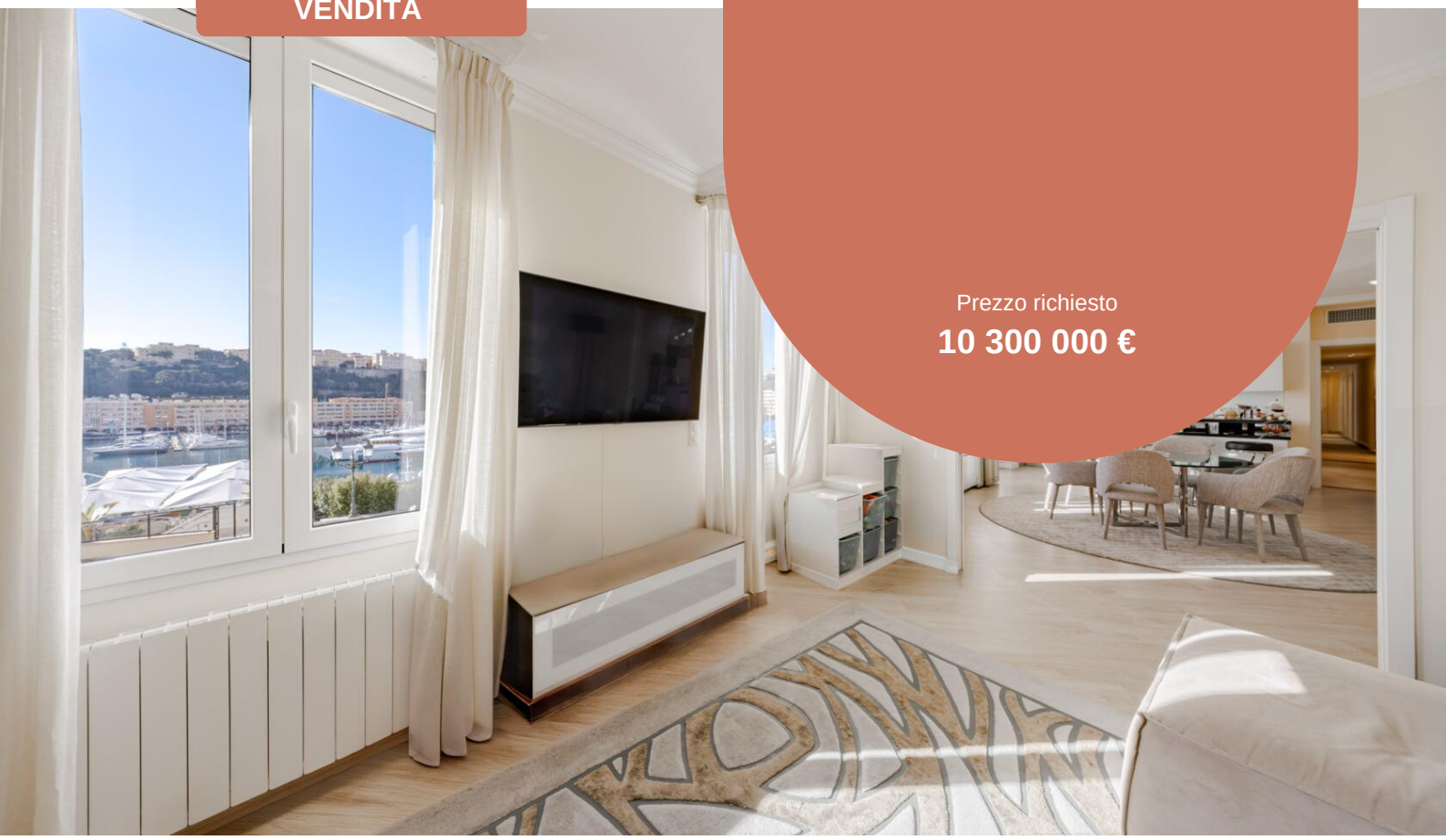

Tipo di proprietà **Appartamento**	Stanze **6**
Quartiere **Carré d'Or**	Superficie totale **185 m²**
Parcheggi **Aucun(e)**	Cantine **Non défini**

Maggiori informazioni su questa proprietà :
+377 92 00 16 00
contact@petrini.mc
www.petrini.mc

3 Avenue des Citronniers
98000 Monaco

REF : PEV1074

Questo documento non rappresenta un'offerta o un contratto. Tutte le misure, superfici e distanze sono approssimative. Le descrizioni e planimetrie sono date a titolo indicativo e la loro esattezza non è garantita. Le fotografie mostrano solo alcune parti della proprietà alla data in cui son state fatte. L'offerta di Vendita è valida salvo in caso di Vendita/affitto, ritiro dalla Vendita/affito o cambio del prezzo o altra condizione, senza avviso preliminare.

PETRINI
EXCLUSIVE REAL ESTATE MONACO

Maggiori informazioni su questa proprietà :
+377 92 00 16 00
contact@petrini.mc
www.petrini.mc

3 Avenue des Citronniers
98000 Monaco

REF : PEV1074

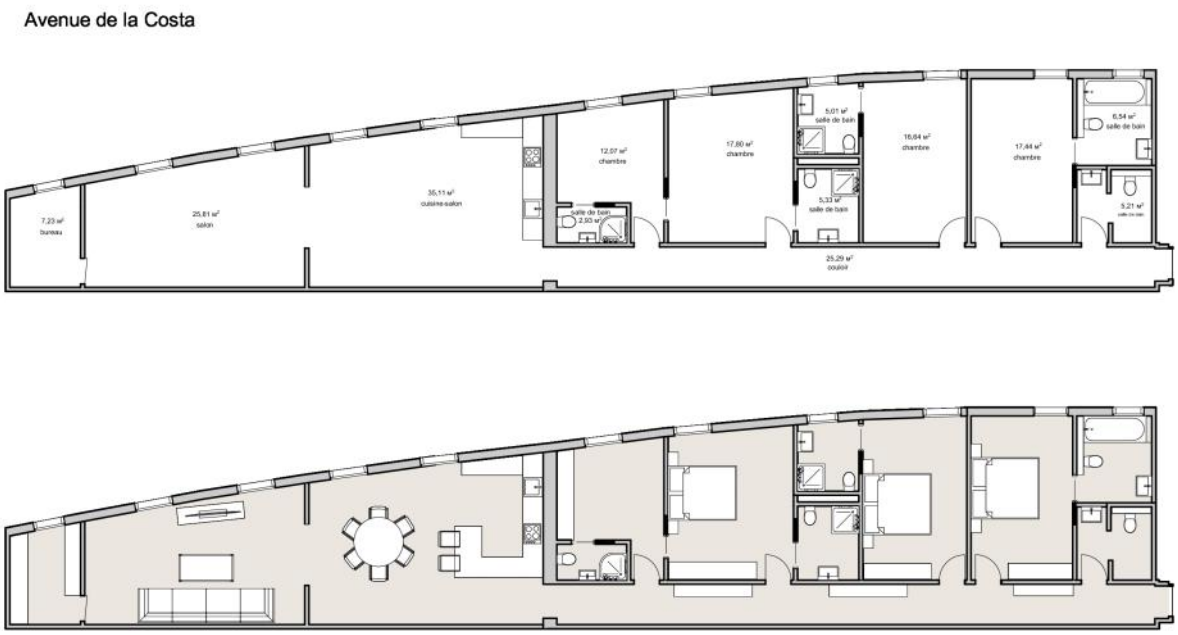

Tipo di proprietà **Appartamento**	Stanze **6**	Edificio **Villa Minerve**	Quartiere **Carré d'Or**
Superficie abitabile **185 m²**	Camere **4**	Bagni **4**	Livello **Piano terra**
Condizione **Ristrutturato**	Vista **PORTO**	Data di liberazione **Da concordare**	Lois **Loi 887**

Situato nel cuore di Monte-Carlo, nelle immediate vicinanze del prestigioso Carré d'Or, questo elegante appartamento di 6 stanze si trova in un edificio borghese, offrendo un ambiente abitativo raffinato nel cuore di Monaco.

Con una superficie totale di 185 m², questa proprietà a uso misto, soggetta alla legge 887, beneficia di una luminosità molto bella e di una vista libera su Port Hercule.

L'appartamento è composto da un atrio d'ingresso con bagno per gli ospiti, un ampio soggiorno con sala da pranzo davanti, oltre a una spaziosa cucina completamente attrezzata, aperta sulla zona pranzo.

L'area notte comprende quattro camere da letto, ciascuna con un bagno privato o una doccia, inclusa una suite padronale con bagno. Un camerino che può essere convertito in una camera da letto aggiuntiva e una stanza aggiuntiva ideale per un ufficio completano la struttura.

Una stanza indipendente per la domestica di circa 15 m² e una grande cantina completano questa rara

Questo documento non rappresenta un'offerta o un contratto. Tutte le misure, superfici e distanze sono approssimative. Le descrizioni e planimetrie sono date a titolo indicativo e la loro esattezza non è garantita. Le fotografie mostrano solo alcune parti della proprietà alla data in cui son state fatte. L'offerta di Vendita è valida salvo in caso di Vendita/affitto, ritiro dalla Vendita/affito o cambio del prezzo o altra condizione, senza avviso preliminare.

Maggiori informazioni su questa proprietà :
+377 92 00 16 00
contact@petrini.mc
www.petrini.mc

3 Avenue des Citronniers
98000 Monaco

proprietà, situata vicino al Porto, La Condamine e a tutti i servizi.

Un appartamento familiare prestigioso, ideale per una residenza principale o un investimento storico nel cuore di Monaco.

Questo documento non rappresenta un'offerta o un contratto. Tutte le misure, superfici e distanze sono approssimative. Le descrizioni e planimetrie sono date a titolo indicativo e la loro esattezza non è garantita. Le fotografie mostrano solo alcune parti della proprietà alla data in cui son state fatte. L'offerta di Vendita è valida salvo in caso di Vendita/affitto, ritiro dalla Vendita/affito o cambio del prezzo o altra condizione, senza avviso preliminare.

PETRINI

EXCLUSIVE REAL ESTATE MONACO

Maggiori informazioni su questa proprietà :
+377 92 00 16 00
contact@petrini.mc
www.petrini.mc

3 Avenue des Citronniers
98000 Monaco

REF : PEV1074

Questo documento non rappresenta un'offerta o un contratto. Tutte le misure, superfici e distanze sono approssimative. Le descrizioni e planimetrie sono date a titolo indicativo e la loro esattezza non è garantita. Le fotografie mostrano solo alcune parti della proprietà alla data in cui son state fatte. L'offerta di Vendita è valida salvo in caso di Vendita/affitto, ritiro dalla Vendita/affito o cambio del prezzo o altra condizione, senza avviso preliminare.

PETRINI

EXCLUSIVE REAL ESTATE MONACO

Maggiori informazioni su questa proprietà :
+377 92 00 16 00
contact@petrini.mc
www.petrini.mc

3 Avenue des Citronniers
98000 Monaco

REF : PEV1074

Questo documento non rappresenta un'offerta o un contratto. Tutte le misure, superfici e distanze sono approssimative. Le descrizioni e planimetrie sono date a titolo indicativo e la loro esattezza non è garantita. Le fotografie mostrano solo alcune parti della proprietà alla data in cui son state fatte. L'offerta di Vendita è valida salvo in caso di Vendita/affitto, ritiro dalla Vendita/affito o cambio del prezzo o altra condizione, senza avviso preliminare.

PETRINI

EXCLUSIVE REAL ESTATE MONACO

Maggiori informazioni su questa proprietà :
+377 92 00 16 00
contact@petrini.mc
www.petrini.mc

3 Avenue des Citronniers
98000 Monaco

REF : PEV1074

Questo documento non rappresenta un'offerta o un contratto. Tutte le misure, superfici e distanze sono approssimative. Le descrizioni e planimetrie sono date a titolo indicativo e la loro esattezza non è garantita. Le fotografie mostrano solo alcune parti della proprietà alla data in cui son state fatte. L'offerta di Vendita è valida salvo in caso di Vendita/affitto, ritiro dalla Vendita/affito o cambio del prezzo o altra condizione, senza avviso preliminare.