PETRINI

EXCLUSIVE REAL ESTATE MONACO

VENDITA

ESCLUSIVITÀ

PARIGI 15° CONVENTION - TRILOCALE RISTRUTTURATO A NUOVO, VISTA TORRE EIFFEL

Al 5° piano con ascensore di un bel palazzo d'epoca, a pochi passi dalla metro Convention, un trilocale di 63 m² luminoso e passante, completamente ristrutturato a nuovo, con cucina aperta sul soggiorno e vista libera fino alla Torre Eiffel.

Prezzo richiesto

790 000 €

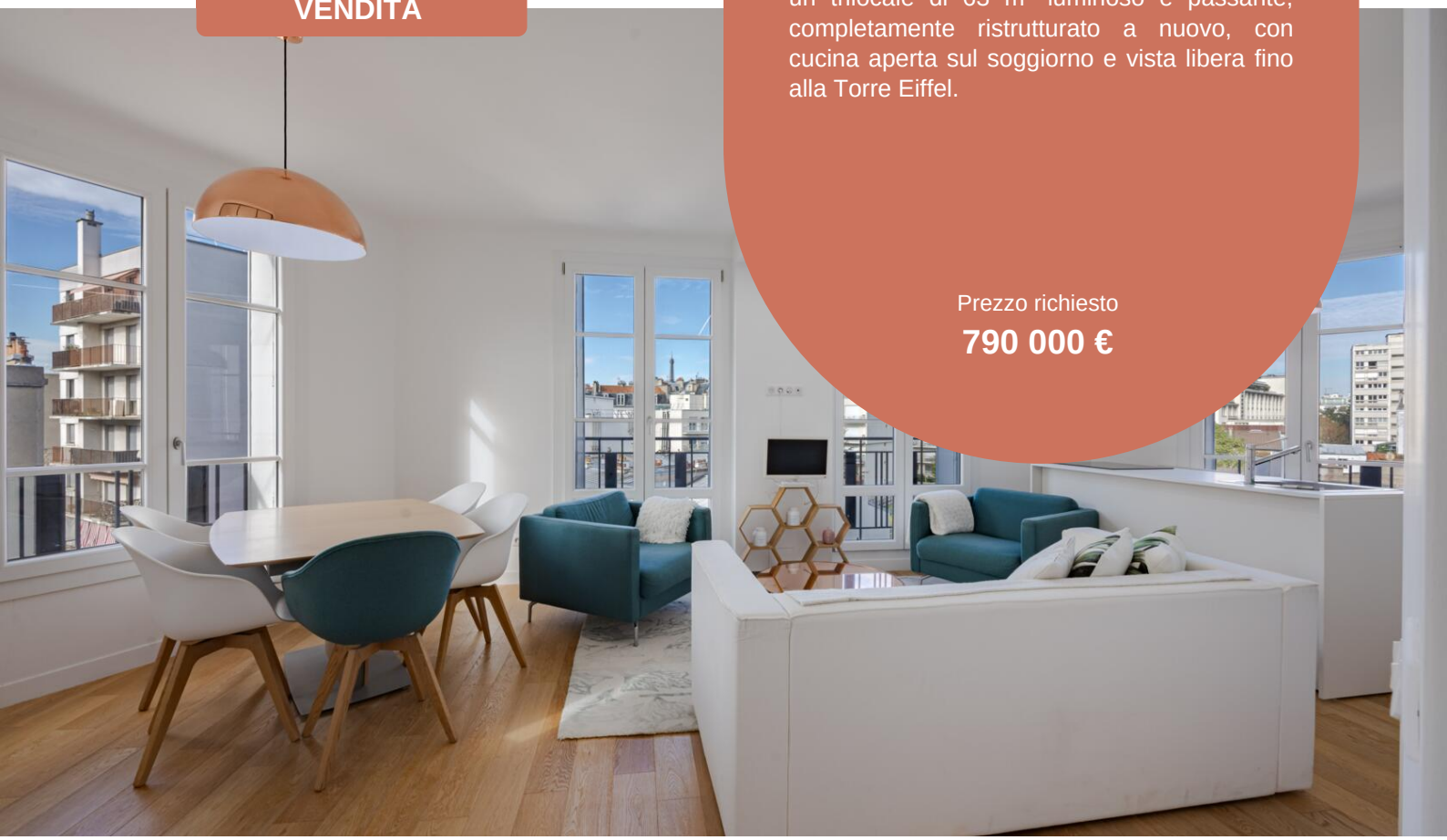

Tipo di proprietà **Appartamento**	Stanze **3 stanze**
Quartiere	Superficie totale **-**
Parcheggi **Non definito**	Cantine **1**

Maggiori informazioni su questa proprietà :
+377 92 00 16 00
contact@petrini.mc
www.petrini.mc

3 Avenue des Citronniers
98000 Monaco

REF : PEV1062

Questo documento non rappresenta un'offerta o un contratto. Tutte le misure, superfici e distanze sono approssimative. Le descrizioni e planimetrie sono date a titolo indicativo e la loro esattezza non è garantita. Le fotografie mostrano solo alcune parti della proprietà alla data in cui son state fatte. L'offerta di Vendita è valida salvo in caso di Vendita/affitto, ritiro dalla Vendita/affito o cambio del prezzo o altra condizione, senza avviso preliminare.

PETRINI

EXCLUSIVE REAL ESTATE MONACO

Maggiori informazioni su questa proprietà :
+377 92 00 16 00
contact@petrini.mc
www.petrini.mc

3 Avenue des Citronniers
98000 Monaco

REF : PEV1062

Tipo di proprietà **Appartamento**	Stanze **3 stanze**	Città **Paris**	Paese **Francia**
Superficie abitabile **63 m²**	Camere **2**	Bagni **2**	Cantina **1**
Livello **5**	Costi annuali **3 000 €**	Condizione **Ristrutturato**	Ammobiliato **Si**

Nel cuore del 15° arrondissement, a pochi passi dalla metro Convention (linea 12), scoprite un trilocale situato al 5° piano con ascensore di un palazzo d'epoca ben tenuto.

Con una superficie di 63 m², si compone di:

- ingresso;
- cucina completamente attrezzata e arredata, con isola, aperta sul soggiorno, con vista libera in particolare sulla Torre Eiffel;
- due camere da letto, di cui una con balcone;
- due bagni;
- WC separato.

Luminoso e con doppia esposizione, l'appartamento è stato completamente ristrutturato a nuovo. Completa la proprietà una cantina.

Riscaldamento centralizzato a gas. Condominio di 41 unità, nessuna procedura in corso. Spese condominiali annue previste: 3.000 €. Classe energetica E (317 kWh/m²/anno), classe climatica E (69 kg CO2/m²/anno). Le informazioni sui rischi a cui è esposto l'immobile sono disponibili sul sito Géorisques.

Questo documento non rappresenta un'offerta o un contratto. Tutte le misure, superfici e distanze sono approssimative. Le descrizioni e planimetrie sono date a titolo indicativo e la loro esattezza non è garantita. Le fotografie mostrano solo alcune parti della proprietà alla data in cui son state fatte. L'offerta di Vendita è valida salvo in caso di Vendita/affitto, ritiro dalla Vendita/affito o cambio del prezzo o altra condizione, senza avviso preliminare.

PETRINI

EXCLUSIVE REAL ESTATE MONACO

Maggiori informazioni su questa proprietà :
+377 92 00 16 00
contact@petrini.mc
www.petrini.mc

3 Avenue des Citronniers
98000 Monaco

REF : PEV1062

Questo documento non rappresenta un'offerta o un contratto. Tutte le misure, superfici e distanze sono approssimative. Le descrizioni e planimetrie sono date a titolo indicativo e la loro esattezza non è garantita. Le fotografie mostrano solo alcune parti della proprietà alla data in cui son state fatte. L'offerta di Vendita è valida salvo in caso di Vendita/affitto, ritiro dalla Vendita/affito o cambio del prezzo o altra condizione, senza avviso preliminare.

PETRINI

EXCLUSIVE REAL ESTATE MONACO

Maggiori informazioni su questa proprietà :
+377 92 00 16 00
contact@petrini.mc
www.petrini.mc

3 Avenue des Citronniers
98000 Monaco

REF : PEV1062

Questo documento non rappresenta un'offerta o un contratto. Tutte le misure, superfici e distanze sono approssimative. Le descrizioni e planimetrie sono date a titolo indicativo e la loro esattezza non è garantita. Le fotografie mostrano solo alcune parti della proprietà alla data in cui son state fatte. L'offerta di Vendita è valida salvo in caso di Vendita/affitto, ritiro dalla Vendita/affito o cambio del prezzo o altra condizione, senza avviso preliminare.

PETRINI

EXCLUSIVE REAL ESTATE MONACO

Maggiori informazioni su questa proprietà :
+377 92 00 16 00
contact@petrini.mc
www.petrini.mc

3 Avenue des Citronniers
98000 Monaco

REF : PEV1062

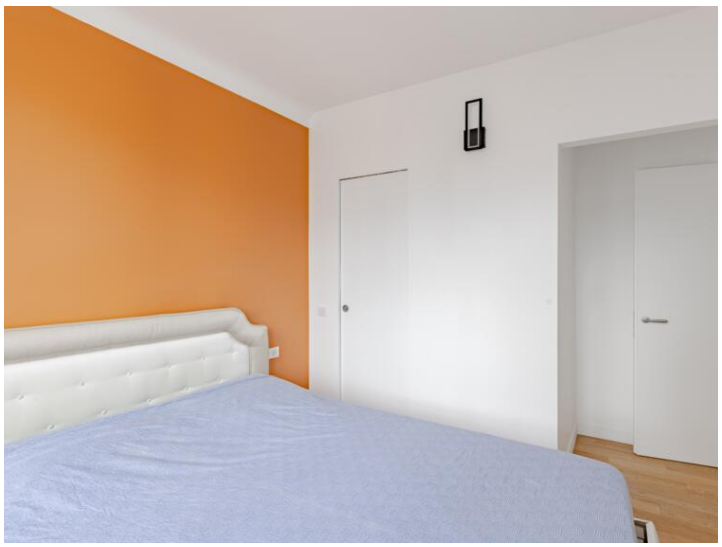

Questo documento non rappresenta un'offerta o un contratto. Tutte le misure, superfici e distanze sono approssimative. Le descrizioni e planimetrie sono date a titolo indicativo e la loro esattezza non è garantita. Le fotografie mostrano solo alcune parti della proprietà alla data in cui son state fatte. L'offerta di Vendita è valida salvo in caso di Vendita/affitto, ritiro dalla Vendita/affito o cambio del prezzo o altra condizione, senza avviso preliminare.

PETRINI

EXCLUSIVE REAL ESTATE MONACO

Maggiori informazioni su questa proprietà :
+377 92 00 16 00
contact@petrini.mc
www.petrini.mc

3 Avenue des Citronniers
98000 Monaco

REF : PEV1062

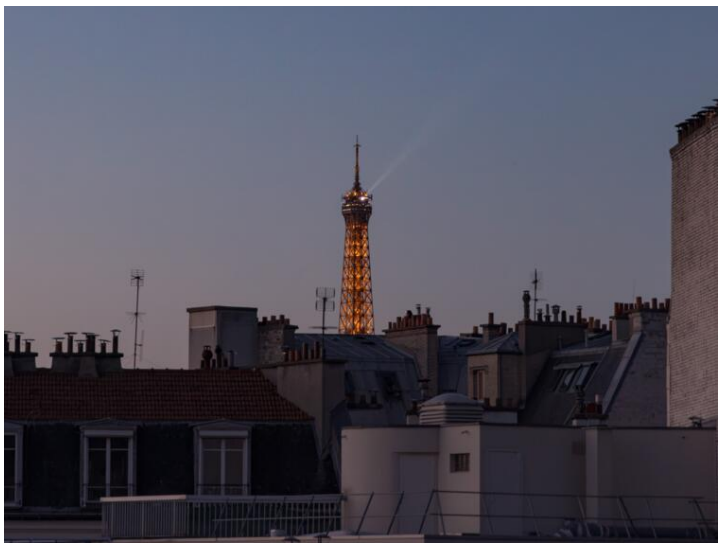

Questo documento non rappresenta un'offerta o un contratto. Tutte le misure, superfici e distanze sono approssimative. Le descrizioni e planimetrie sono date a titolo indicativo e la loro esattezza non è garantita. Le fotografie mostrano solo alcune parti della proprietà alla data in cui son state fatte. L'offerta di Vendita è valida salvo in caso di Vendita/affitto, ritiro dalla Vendita/affito o cambio del prezzo o altra condizione, senza avviso preliminare.

PETRINI

EXCLUSIVE REAL ESTATE MONACO

Maggiori informazioni su questa proprietà :
+377 92 00 16 00
contact@petrini.mc
www.petrini.mc

3 Avenue des Citronniers
98000 Monaco

REF : PEV1062

Questo documento non rappresenta un'offerta o un contratto. Tutte le misure, superfici e distanze sono approssimative. Le descrizioni e planimetrie sono date a titolo indicativo e la loro esattezza non è garantita. Le fotografie mostrano solo alcune parti della proprietà alla data in cui son state fatte. L'offerta di Vendita è valida salvo in caso di Vendita/affitto, ritiro dalla Vendita/affito o cambio del prezzo o altra condizione, senza avviso preliminare.