PETRINI

EXCLUSIVE REAL ESTATE MONACO

VENDITA

VILLA CON PISCINA IN ZONA RESIDENZIALE

Questa magnifica villa si trova in una tranquilla zona residenziale, adiacente alla città di La Turbie e si trova in un dominio sicuro. Si estende su tre livelli e dispone di strutture di fascia alta per un comfort abitativo ottimale, tra cui una splendida piscina per godersi appieno le giornate di sole.

Prezzo richiesto

1 370 000 €

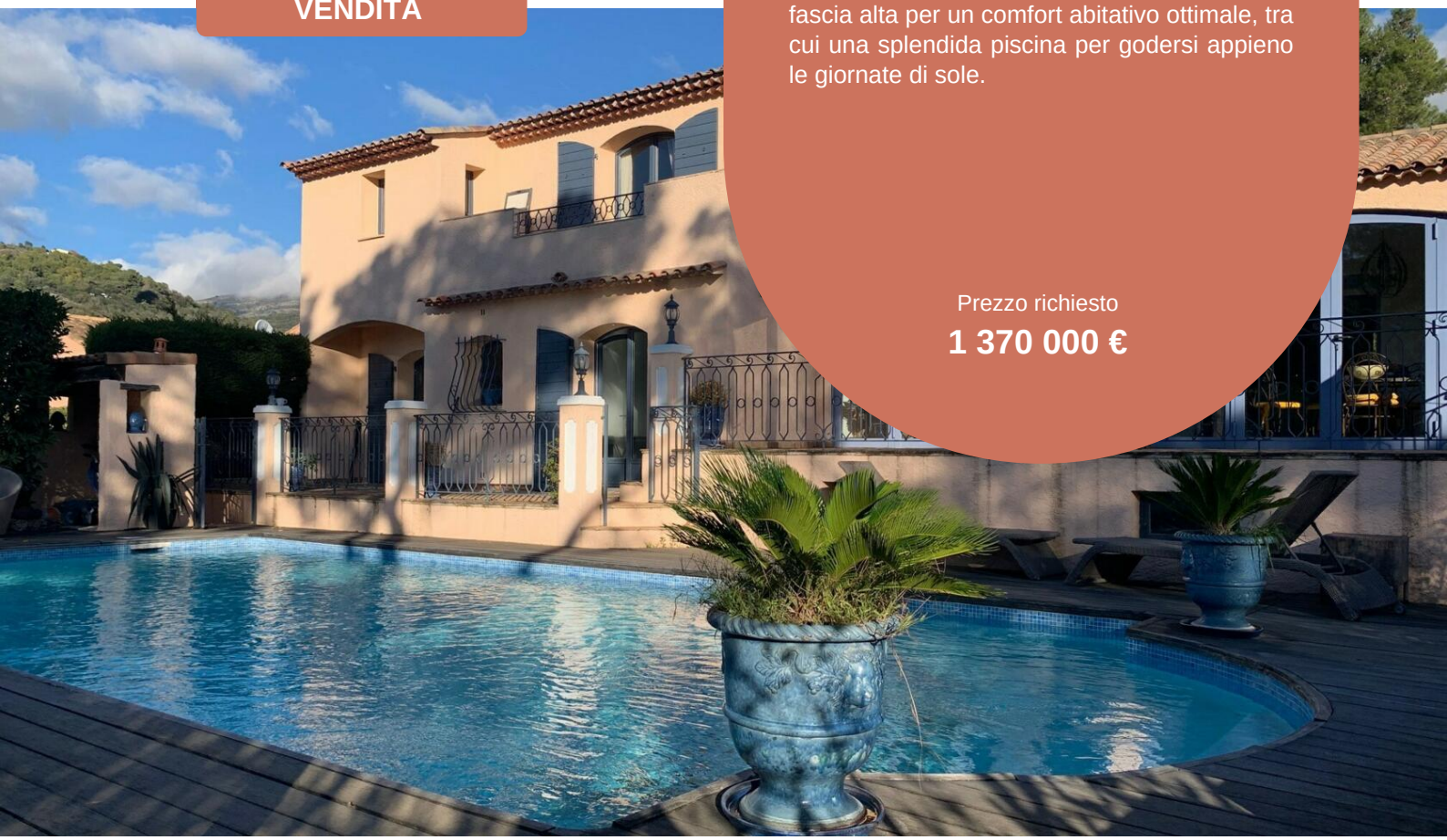

Tipo di proprietà **Casa**	Stanze **6**
Quartiere	Superficie totale **2 158 m²**
Parcheggi **Aucun(e)**	Cantine **Aucun(e)**

Maggiori informazioni su questa proprietà :
+377 92 00 16 00
contact@petrini.mc
www.petrini.mc

3 Avenue des Citronniers
98000 Monaco

REF : PEVFR07

Questo documento non rappresenta un'offerta o un contratto. Tutte le misure, superfici e distanze sono approssimative. Le descrizioni e planimetrie sono date a titolo indicativo e la loro esattezza non è garantita. Le fotografie mostrano solo alcune parti della proprietà alla data in cui son state fatte. L'offerta di Vendita è valida salvo in caso di Vendita/affitto, ritiro dalla Vendita/affito o cambio del prezzo o altra condizione, senza avviso preliminare.

PETRINI

EXCLUSIVE REAL ESTATE MONACO

Maggiori informazioni su questa proprietà :
+377 92 00 16 00
contact@petrini.mc
www.petrini.mc

3 Avenue des Citronniers
98000 Monaco

REF : PEVFR07

Tipo di proprietà **Città**	Stanze **6**	Città **La Trinité**	Paese **Francia**
Superficie abitabile **193 m²**	Superficie terreno **1 965 m²**	Superficie totale **2 158 m²**	Camere **4**
Bagni **3**	Condizione **Da rinnovare**	Vista **Montagne**	

Al piano terra: 1 soggiorno con camino che si apre su una terrazza coperta, 1 cucina, una dispensa e una palestra con sauna e hammam.
Al primo piano: 2 camere da letto con bagno privato con bagno, doccia e servizi igienici.
Al piano giardino: 2 camere da letto, 1 bagno con doccia e un bagno per gli ospiti.
Superficie: 192,80 m2.
Terreno pianeggiante 1964m2.
Buoni servizi: piscina, posto auto coperto, camino, cancello elettrico, fossa settica a norma, due ingressi (uno nel comune di LA TURBIE), riscaldamento e acqua calda: gas propano.

Corrispondente francese: Agence Régionale

Questo documento non rappresenta un'offerta o un contratto. Tutte le misure, superfici e distanze sono approssimative. Le descrizioni e planimetrie sono date a titolo indicativo e la loro esattezza non è garantita. Le fotografie mostrano solo alcune parti della proprietà alla data in cui son state fatte. L'offerta di Vendita è valida salvo in caso di Vendita/affitto, ritiro dalla Vendita/affito o cambio del prezzo o altra condizione, senza avviso preliminare.

PETRINI

EXCLUSIVE REAL ESTATE MONACO

Maggiori informazioni su questa proprietà :
+377 92 00 16 00
contact@petrini.mc
www.petrini.mc

3 Avenue des Citronniers
98000 Monaco

REF : PEVFR07

Questo documento non rappresenta un'offerta o un contratto. Tutte le misure, superfici e distanze sono approssimative. Le descrizioni e planimetrie sono date a titolo indicativo e la loro esattezza non è garantita. Le fotografie mostrano solo alcune parti della proprietà alla data in cui son state fatte. L'offerta di Vendita è valida salvo in caso di Vendita/affitto, ritiro dalla Vendita/affito o cambio del prezzo o altra condizione, senza avviso preliminare.

PETRINI

EXCLUSIVE REAL ESTATE MONACO

Maggiori informazioni su questa proprietà :
+377 92 00 16 00
contact@petrini.mc
www.petrini.mc

3 Avenue des Citronniers
98000 Monaco

REF : PEVFR07

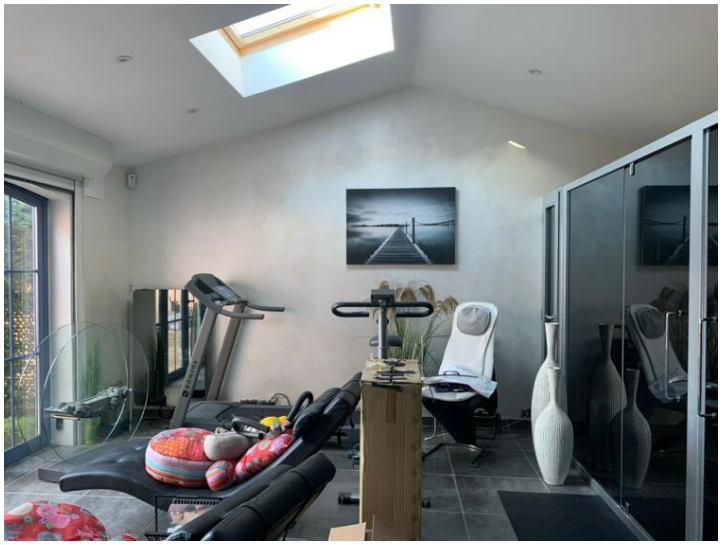

Questo documento non rappresenta un'offerta o un contratto. Tutte le misure, superfici e distanze sono approssimative. Le descrizioni e planimetrie sono date a titolo indicativo e la loro esattezza non è garantita. Le fotografie mostrano solo alcune parti della proprietà alla data in cui son state fatte. L'offerta di Vendita è valida salvo in caso di Vendita/affitto, ritiro dalla Vendita/affito o cambio del prezzo o altra condizione, senza avviso preliminare.