PETRINI

EXCLUSIVE REAL ESTATE MONACO

VENTE

EXCLUSIVITÉ

MAGNIFIQUE PENTHOUSE RÉNOVÉ AVEC VUE SUR LA MER - LE PALAIS DU PRINTEMPS

Au cœur des Moneghetti, découvrez ce penthouse en duplex, fusion parfaite entre l'élégance d'un immeuble Bourgeois et une rénovation contemporaine. Montez par son escalier intérieur et laissez-vous surprendre par une grande terrasse sur le toit, équipée d'une pergola et d'une cuisine d'été, dévoilant une vue imprenable sur la mer Méditerranée.

Prix sur demande

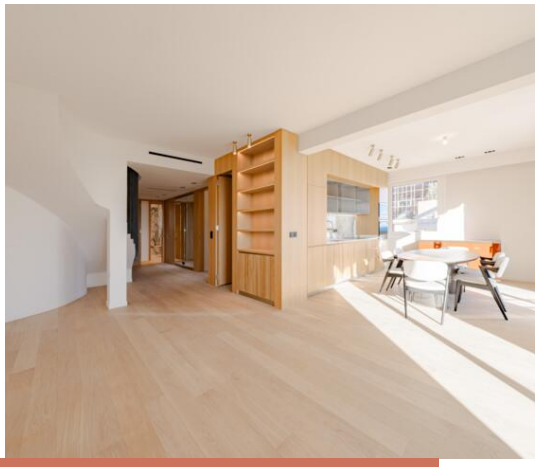

Type de produit **Appartement**	Nb. pièces **4 pièces**
Quartier **Moneghetti**	Superficie totale **316 m²**
Parkings **Aucun(e)**	Caves **Aucun(e)**

Plus d'informations sur ce bien :
+377 92 00 16 00
contact@petrini.mc
www.petrini.mc

3 Avenue des Citronniers
98000 Monaco

REF : PEV1075

Ce document ne fait partie d'aucune offre ou contrat. Toutes mesures, surfaces et distances sont approximatives. Le descriptif et les plans ne sont donnés qu'à titre indicatif et leur exactitude n'est pas garantie. Les photographies ne montrent que certaines parties de la propriété. L'offre est valable sauf en cas de vente, retrait de vente, changement de prix ou d'autres conditions, sans préalable.

Plus d'informations sur ce bien :
+377 92 00 16 00
contact@petrini.mc
www.petrini.mc

3 Avenue des Citronniers
98000 Monaco

REF : PEV1075

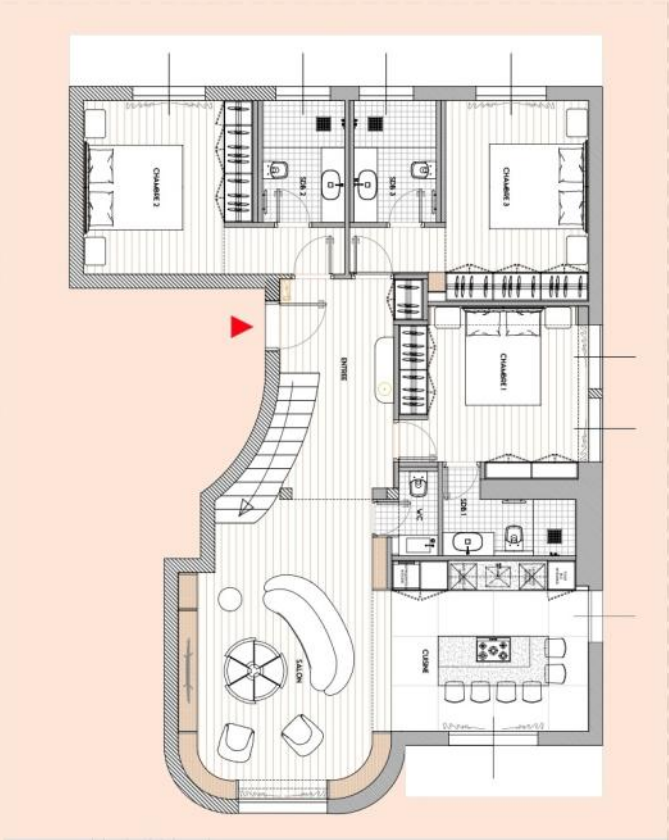

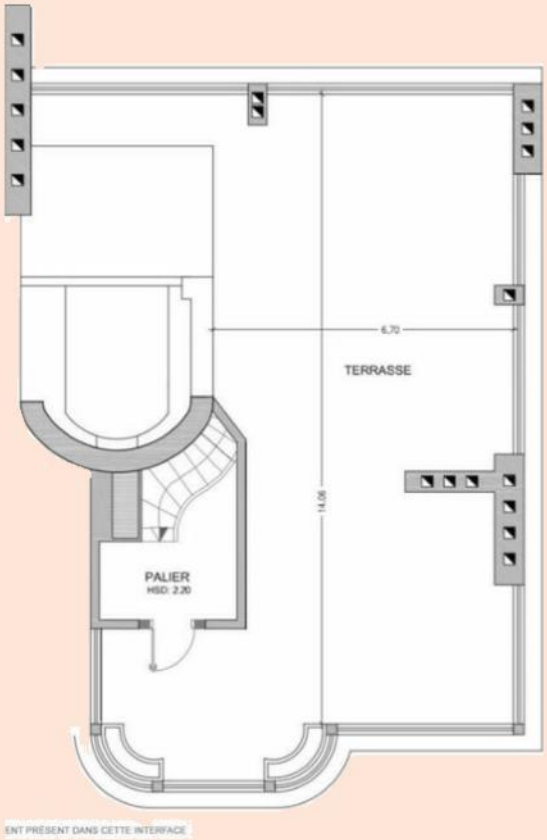

Ce document ne fait partie d'aucune offre ou contrat. Toutes mesures, surfaces et distances sont approximatives. Le descriptif et les plans ne sont donnés qu'à titre indicatif et leur exactitude n'est pas garantie. Les photographies ne montrent que certaines parties de la propriété. L'offre est valable sauf en cas de vente, retrait de vente, changement de prix ou d'autres conditions, sans préalable.

Type de produit	Nb. pièces	Immeuble	Date de libération
Penthouse/Roof	**4 pièces**	**Palais du Printemps**	**28/02/2028**
Quartier	Superficie habitable	Superficie terrasse	Superficie totale
Moneghetti	**158,75 m²**	**157,25 m²**	**316 m²**
Chambres	Salles de bains	Etage	Charges annuelles
3	**3**	**9-10**	**6 000 €**

Superbe penthouse duplex récemment rénové situé dans un immeuble de style Bourgeois sur le boulevard de Belgique. Le bien se dévoile avec une entrée menant à un salon/salle à manger qui donne sur un balcon, offrant ainsi une vue imprenable sur la mer. Il dispose d'une cuisine moderne ouverte, ainsi que de deux chambres, chacune avec sa salle de douche et un accès au balcon. Une troisième chambre est complétée par une salle de bains. L'étage supérieur se distingue par une vaste terrasse équipée d'une pergola et d'une cuisine d'été, le tout surplombant la mer.

En cas de vente, les locataires peuvent quitter les lieux sous 4 mois.

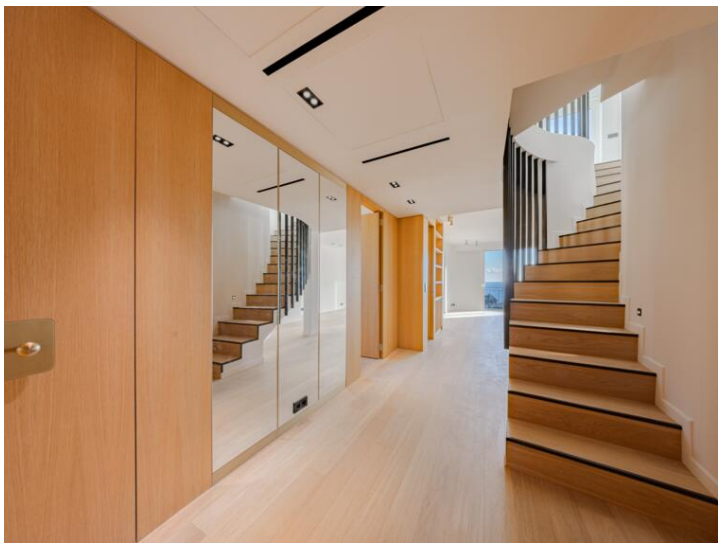

Ce document ne fait partie d'aucune offre ou contrat. Toutes mesures, surfaces et distances sont approximatives. Le descriptif et les plans ne sont donnés qu'à titre indicatif et leur exactitude n'est pas garantie. Les photographies ne montrent que certaines parties de la propriété. L'offre est valable sauf en cas de vente, retrait de vente, changement de prix ou d'autres conditions, sans préalable.

PETRINI

EXCLUSIVE REAL ESTATE MONACO

Plus d'informations sur ce bien :
+377 92 00 16 00
contact@petrini.mc
www.petrini.mc

3 Avenue des Citronniers
98000 Monaco

REF : PEV1075

Ce document ne fait partie d'aucune offre ou contrat. Toutes mesures, surfaces et distances sont approximatives. Le descriptif et les plans ne sont donnés qu'à titre indicatif et leur exactitude n'est pas garantie. Les photographies ne montrent que certaines parties de la propriété. L'offre est valable sauf en cas de vente, retrait de vente, changement de prix ou d'autres conditions, sans préalable.

PETRINI

EXCLUSIVE REAL ESTATE MONACO

Plus d'informations sur ce bien :
+377 92 00 16 00
contact@petrini.mc
www.petrini.mc

3 Avenue des Citronniers
98000 Monaco

REF : PEV1075

Ce document ne fait partie d'aucune offre ou contrat. Toutes mesures, surfaces et distances sont approximatives. Le descriptif et les plans ne sont donnés qu'à titre indicatif et leur exactitude n'est pas garantie. Les photographies ne montrent que certaines parties de la propriété. L'offre est valable sauf en cas de vente, retrait de vente, changement de prix ou d'autres conditions, sans préalable.

PETRINI

EXCLUSIVE REAL ESTATE MONACO

Plus d'informations sur ce bien :
+377 92 00 16 00
contact@petrini.mc
www.petrini.mc

3 Avenue des Citronniers
98000 Monaco

REF : PEV1075

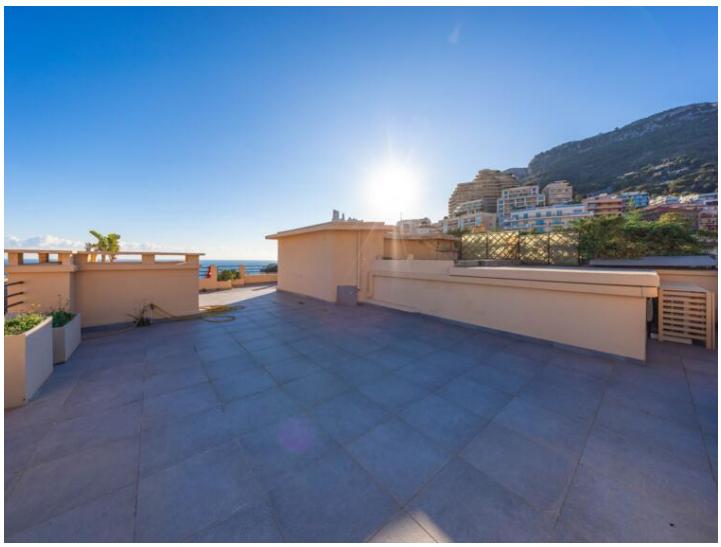

Ce document ne fait partie d'aucune offre ou contrat. Toutes mesures, surfaces et distances sont approximatives. Le descriptif et les plans ne sont donnés qu'à titre indicatif et leur exactitude n'est pas garantie. Les photographies ne montrent que certaines parties de la propriété. L'offre est valable sauf en cas de vente, retrait de vente, changement de prix ou d'autres conditions, sans préalable.