PETRINI

EXCLUSIVE REAL ESTATE MONACO

LOCATION

EXCLUSIVITÉ

MAGNIFIQUE 5 PIECES VUE MER PANORAMIQUE - CHÂTEAU PERIGORD II

Dans une résidence de prestige du quartier La Rousse, à deux pas de l'ISM et proche des plages du Larvotto, découvrez ce rare et spacieux 5 pièces en étage élevé, entièrement rénové. Cet appartement familial offre une vue mer panoramique époustouflante depuis chaque pièce. Composé de quatre véritables chambres, il allie espace et confort dans un emplacement privilégié. Un atout rare dans cette résidence : une place de parking incluse.

Prix demandé

28 000 €

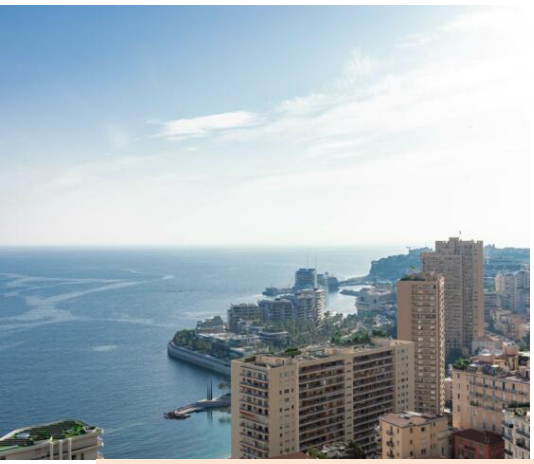

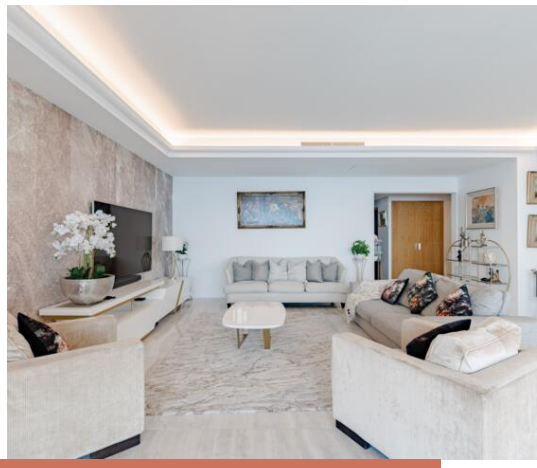

Type de produit **Appartement**	Nb. pièces **5 pièces**
Quartier **La Rousse - Saint Roman**	Superficie totale **220 m²**
Parkings **1**	Charges **1 000 €**

Plus d'informations sur ce bien :
+377 92 00 16 00
contact@petrini.mc
www.petrini.mc

3 Avenue des Citronniers
98000 Monaco

REF : PEL856

Ce document ne fait partie d'aucune offre ou contrat. Toutes mesures, surfaces et distances sont approximatives. Le descriptif et les plans ne sont donnés qu'à titre indicatif et leur exactitude n'est pas garantie. Les photographies ne montrent que certaines parties de la propriété. L'offre est valable sauf en cas de vente, retrait de vente, changement de prix ou d'autres conditions, sans préalable.

PETRINI

EXCLUSIVE REAL ESTATE MONACO

Plus d'informations sur ce bien :
+377 92 00 16 00
contact@petrini.mc
www.petrini.mc

3 Avenue des Citronniers
98000 Monaco

REF : PEL856

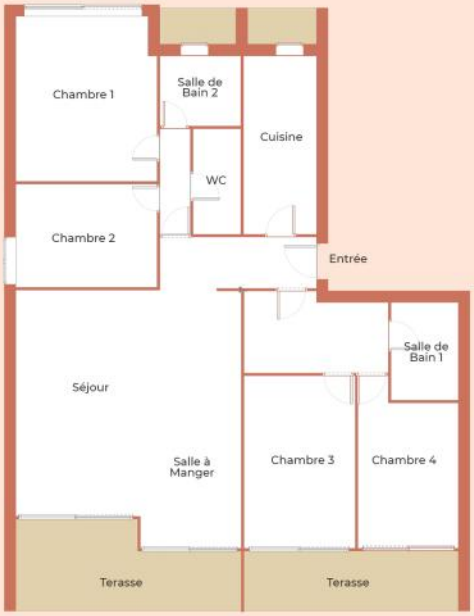

Type de produit **Appartement**	Nb. pièces **5 pièces**	Immeuble **Château Perigord II**	Date de libération **08/01/2026**
Quartier **La Rousse - Saint Roman**	Superficie habitable **187 m²**	Superficie terrasse **33 m²**	Superficie totale **220 m²**
Chambres **4**	Salles de bains **2**	Parking **1**	Etage **24**

Situé dans une résidence avec concierge proche de toutes commodités, ce rare 5 pièces en étage élevé a fait l'objet d'une rénovation complète de qualité et bénéficie d'une vue mer panoramique.
Composition : entrée, séjour avec terrasse, cuisine équipée, deux chambres avec terrase et vue mer, une salle de bains, deux autres chambres avec vue ville, une salle de douche, toilettes indépendantes.

Au pied de l'immeuble, un supermarché facilite le quotidien. Un bien unique pour un mode de vie d'exception à Monaco.

Ce document ne fait partie d'aucune offre ou contrat. Toutes mesures, surfaces et distances sont approximatives. Le descriptif et les plans ne sont donnés qu'à titre indicatif et leur exactitude n'est pas garantie. Les photographies ne montrent que certaines parties de la propriété. L'offre est valable sauf en cas de vente, retrait de vente, changement de prix ou d'autres conditions, sans préalable.

PETRINI

EXCLUSIVE REAL ESTATE MONACO

Plus d'informations sur ce bien :
+377 92 00 16 00
contact@petrini.mc
www.petrini.mc

3 Avenue des Citronniers
98000 Monaco

REF : PEL856

Ce document ne fait partie d'aucune offre ou contrat. Toutes mesures, surfaces et distances sont approximatives. Le descriptif et les plans ne sont donnés qu'à titre indicatif et leur exactitude n'est pas garantie. Les photographies ne montrent que certaines parties de la propriété. L'offre est valable sauf en cas de vente, retrait de vente, changement de prix ou d'autres conditions, sans préalable.

PETRINI

EXCLUSIVE REAL ESTATE MONACO

Plus d'informations sur ce bien :
+377 92 00 16 00
contact@petrini.mc
www.petrini.mc

3 Avenue des Citronniers
98000 Monaco

REF : PEL856

Ce document ne fait partie d'aucune offre ou contrat. Toutes mesures, surfaces et distances sont approximatives. Le descriptif et les plans ne sont donnés qu'à titre indicatif et leur exactitude n'est pas garantie. Les photographies ne montrent que certaines parties de la propriété. L'offre est valable sauf en cas de vente, retrait de vente, changement de prix ou d'autres conditions, sans préalable.

PETRINI

EXCLUSIVE REAL ESTATE MONACO

Plus d'informations sur ce bien :
+377 92 00 16 00
contact@petrini.mc
www.petrini.mc

3 Avenue des Citronniers
98000 Monaco

REF : PEL856

Ce document ne fait partie d'aucune offre ou contrat. Toutes mesures, surfaces et distances sont approximatives. Le descriptif et les plans ne sont donnés qu'à titre indicatif et leur exactitude n'est pas garantie. Les photographies ne montrent que certaines parties de la propriété. L'offre est valable sauf en cas de vente, retrait de vente, changement de prix ou d'autres conditions, sans préalable.