PETRINI

EXCLUSIVE REAL ESTATE MONACO

VENTE

VILLA AVEC PISCINE DANS QUARTIER RESIDENTIEL

Cette magnifique villa est nichée dans un quartier résidentiel paisible, jouxtant la commune de La Turbie et se trouve dans un domaine sécurisé. Elle s'étend sur trois niveaux et dispose d'installations haut de gamme pour un confort de vie optimal, notamment une splendide piscine pour profiter pleinement des beaux jours.

Prix demandé

1 370 000 €

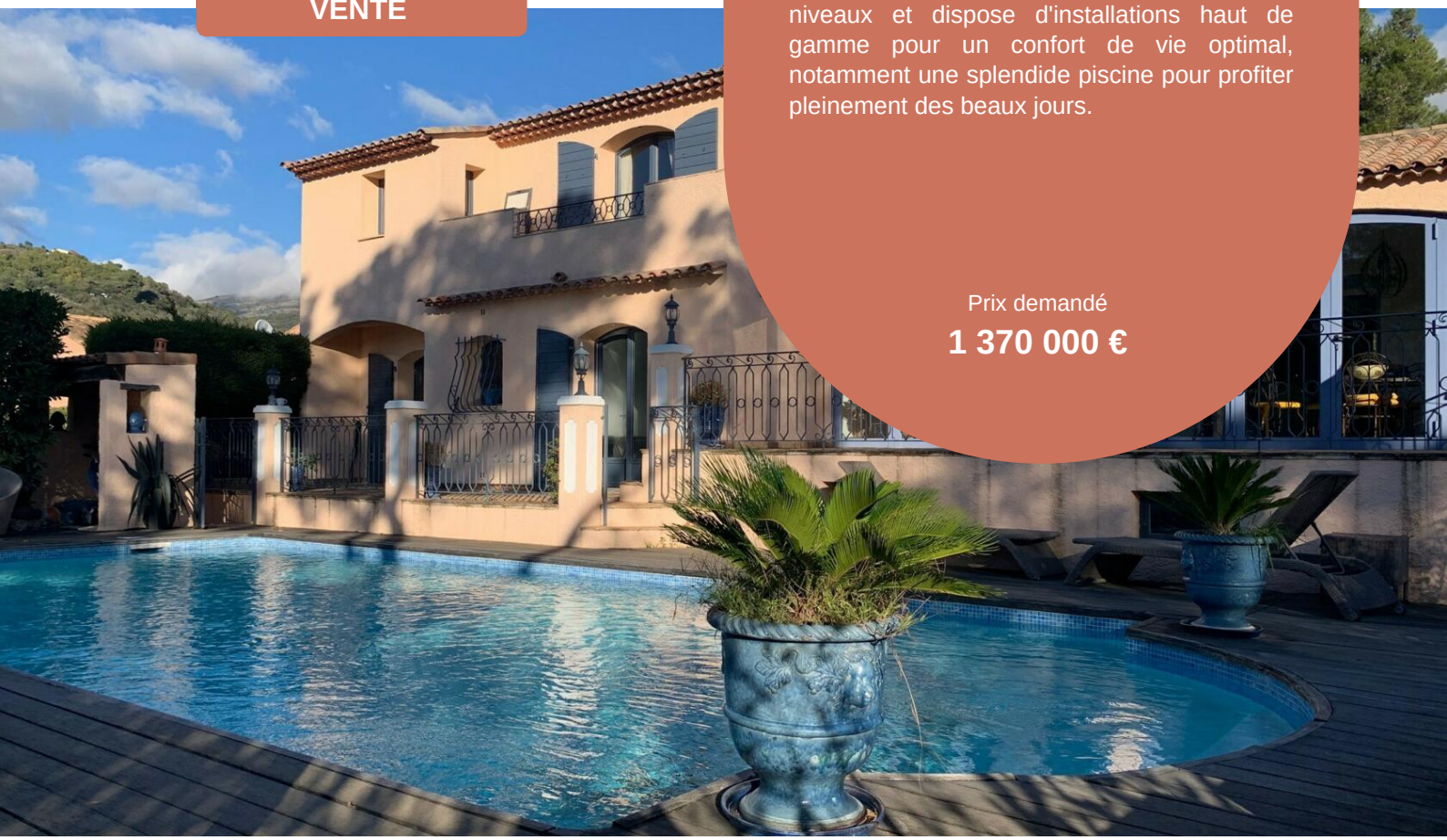

Type de produit **Maison**	Nb. pièces **6**
Quartier	Superficie totale **2 158 m²**
Parkings **Aucun(e)**	Caves **Aucun(e)**

Plus d'informations sur ce bien :
+377 92 00 16 00
contact@petrini.mc
www.petrini.mc

3 Avenue des Citronniers
98000 Monaco

REF : PEVFR07

Ce document ne fait partie d'aucune offre ou contrat. Toutes mesures, surfaces et distances sont approximatives. Le descriptif et les plans ne sont donnés qu'à titre indicatif et leur exactitude n'est pas garantie. Les photographies ne montrent que certaines parties de la propriété. L'offre est valable sauf en cas de vente, retrait de vente, changement de prix ou d'autres conditions, sans préalable.

PETRINI

EXCLUSIVE REAL ESTATE MONACO

Plus d'informations sur ce bien :
+377 92 00 16 00
contact@petrini.mc
www.petrini.mc

3 Avenue des Citronniers
98000 Monaco

REF : PEVFR07

Type de produit **Villa**	Nb. pièces **6**	Ville **La Trinité**	Pays **France**
Superficie habitable **193 m²**	Superficie terrain **1 965 m²**	Superficie totale **2 158 m²**	Chambres **4**
Salles de bains **3**	Etat **À rafraichir**	Vue **Montagnes**	

Au rez-de-chaussée : 1 séjour avec cheminée ouverte sur une terrasse couverte, 1 cuisine, un cellier et une salle de sport avec sauna et hammam.
Au premier étage : 2 chambres en suite avec salle de bains, douche et WC.
Au rez-de-jardin : 2 chambres, 1 salle de bain avec douche et un WC invités.
Superficie : 192,80m2.
Terrain plat 1964m2.
Bonnes prestations : piscine, abri voitures, cheminée, portail électrique, fosse septique aux normes, deux entrées (une sur la commune de LA TURBIE), chauffage et eau chaude : gaz propane.

Correspondant Français: Agence Régionale

Ce document ne fait partie d'aucune offre ou contrat. Toutes mesures, surfaces et distances sont approximatives. Le descriptif et les plans ne sont donnés qu'à titre indicatif et leur exactitude n'est pas garantie. Les photographies ne montrent que certaines parties de la propriété. L'offre est valable sauf en cas de vente, retrait de vente, changement de prix ou d'autres conditions, sans préalable.

PETRINI

EXCLUSIVE REAL ESTATE MONACO

Plus d'informations sur ce bien :
+377 92 00 16 00
contact@petrini.mc
www.petrini.mc

3 Avenue des Citronniers
98000 Monaco

REF : PEVFR07

Ce document ne fait partie d'aucune offre ou contrat. Toutes mesures, surfaces et distances sont approximatives. Le descriptif et les plans ne sont donnés qu'à titre indicatif et leur exactitude n'est pas garantie. Les photographies ne montrent que certaines parties de la propriété. L'offre est valable sauf en cas de vente, retrait de vente, changement de prix ou d'autres conditions, sans préalable.

PETRINI

EXCLUSIVE REAL ESTATE MONACO

Plus d'informations sur ce bien :
+377 92 00 16 00
contact@petrini.mc
www.petrini.mc

3 Avenue des Citronniers
98000 Monaco

REF : PEVFR07

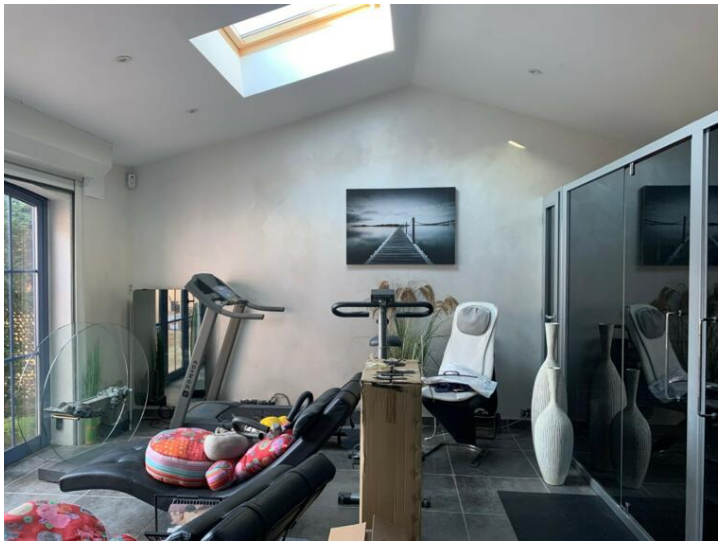

Ce document ne fait partie d'aucune offre ou contrat. Toutes mesures, surfaces et distances sont approximatives. Le descriptif et les plans ne sont donnés qu'à titre indicatif et leur exactitude n'est pas garantie. Les photographies ne montrent que certaines parties de la propriété. L'offre est valable sauf en cas de vente, retrait de vente, changement de prix ou d'autres conditions, sans préalable.