PETRINI

EXCLUSIVE REAL ESTATE MONACO

SOLE AGENT

RENTAL

BEAUTIFUL 4 BEDROOM APARTMENT WITH PANORAMIC SEA VIEW - CHÂTEAU PÉRIGORD II

In a prestigious residence in the La Rousse district, a stone's throw from the ISM and close to the beaches of Larvotto, discover this rare and spacious 5-room apartment on a high floor, completely renovated. This family apartment offers a breathtaking panoramic sea view from every room. Composed of four real bedrooms, it combines space and comfort in a privileged location. A rare asset in this residence: a parking space included.

Requested price

28 000 €

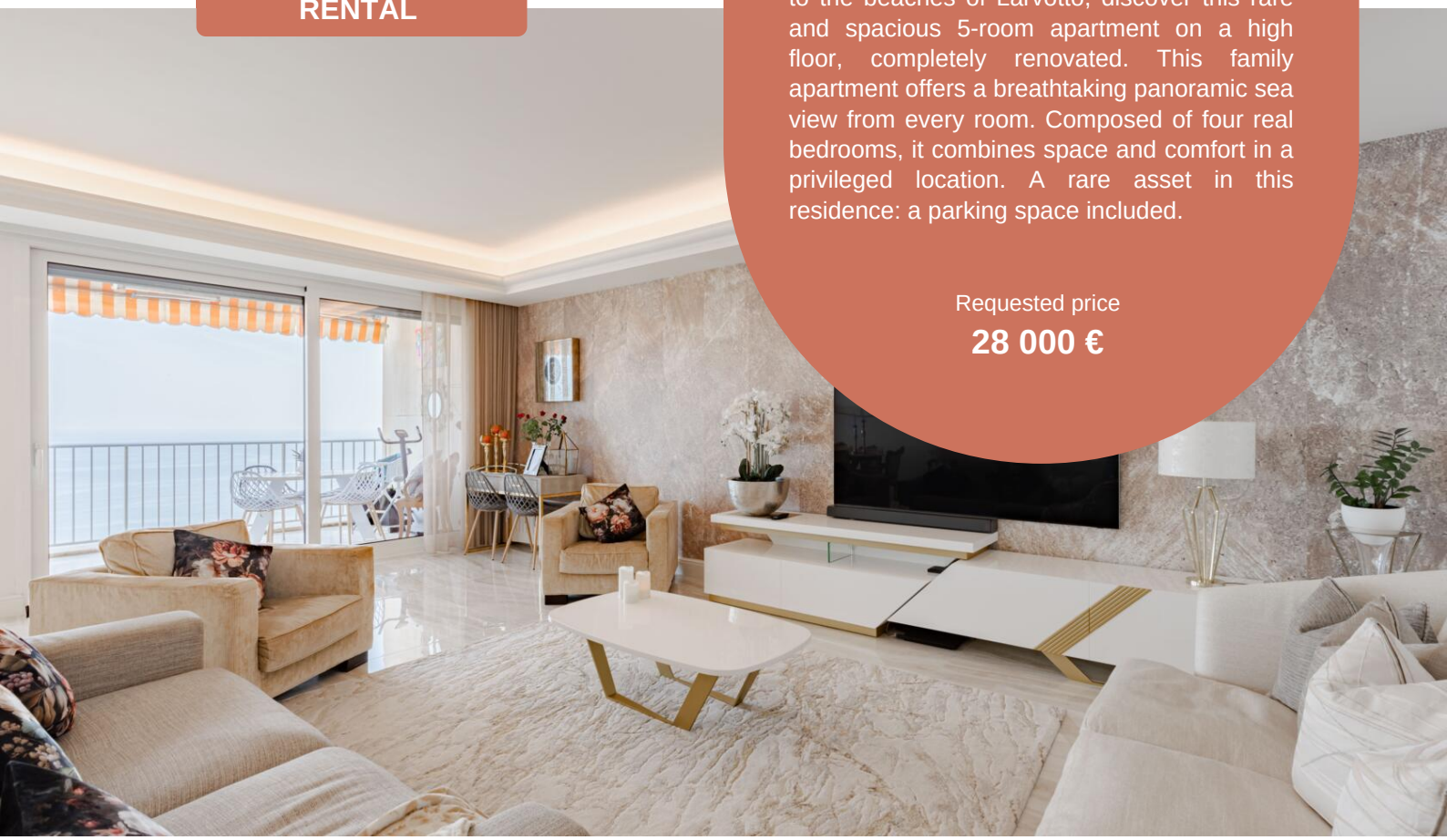

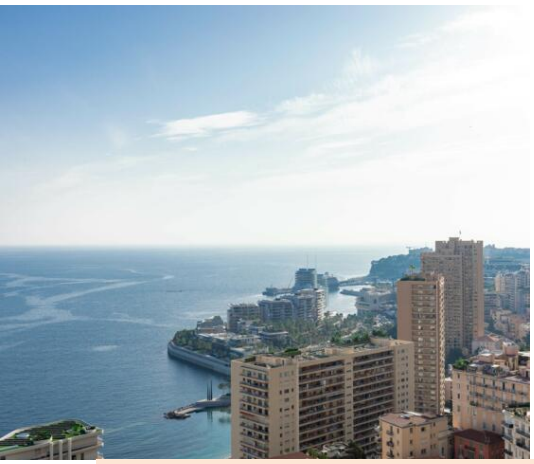

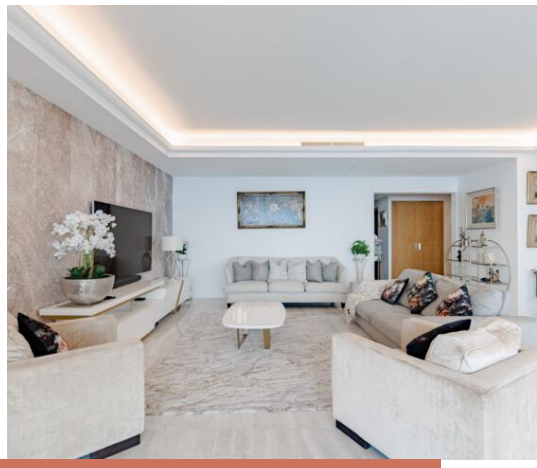

Product type **Apartment**	Num rooms **5 rooms**
District **La Rousse - Saint Roman**	Total area **220 m²**
Parkings **1**	Service charges **1 000 €**

More information on this property :
+377 92 00 16 00
contact@petrini.mc
www.petrini.mc

3 Avenue des Citronniers
98000 Monaco

REF : PEL856

Ce document ne fait partie d'aucune offre ou contrat. Toutes mesures, surfaces et distances sont approximatives. Le descriptif et les plans ne sont donnés qu'à titre indicatif et leur exactitude n'est pas garantie. Les photographies ne montrent que certaines parties de la propriété. L'offre est valable sauf en cas de vente, retrait de vente, changement de prix ou d'autres conditions, sans préalable.

PETRINI

EXCLUSIVE REAL ESTATE MONACO

More information on this property :
+377 92 00 16 00
contact@petrini.mc
www.petrini.mc

3 Avenue des Citronniers
98000 Monaco

REF : PEL856

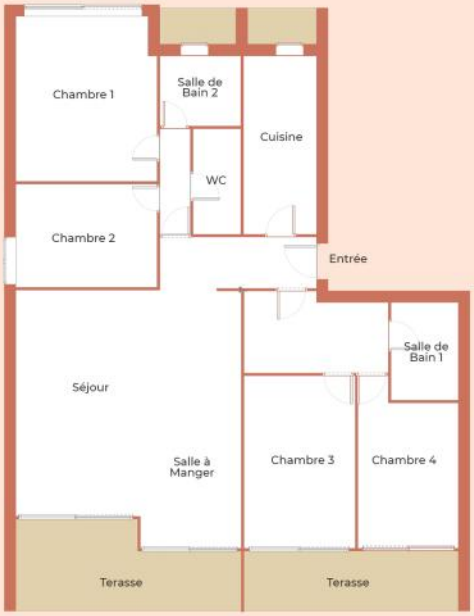

Product type **Apartment**	Num rooms **5 rooms**	Building **Château Perigord II**	Release date **08/01/2026**
District **La Rousse - Saint Roman**	Living area **187 m²**	Terrace area **33 m²**	Total area **220 m²**
Bedrooms **4**	Bathrooms **2**	Parking **1**	Floor **24**

Located in a residence with concierge close to all amenities, this rare 5-room apartment on a high floor has been completely renovated to a high standard and benefits from a panoramic sea view.
Composition: entrance, living room with terrace, fitted kitchen, two bedrooms with terrace and sea view, a bathroom, two other bedrooms with city view, a shower room, separate toilet.

At the foot of the building, a supermarket makes daily life easier. A unique property for an exceptional lifestyle in Monaco.

Ce document ne fait partie d'aucune offre ou contrat. Toutes mesures, surfaces et distances sont approximatives. Le descriptif et les plans ne sont donnés qu'à titre indicatif et leur exactitude n'est pas garantie. Les photographies ne montrent que certaines parties de la propriété. L'offre est valable sauf en cas de vente, retrait de vente, changement de prix ou d'autres conditions, sans préalable.

PETRINI

EXCLUSIVE REAL ESTATE MONACO

More information on this property :
+377 92 00 16 00
contact@petrini.mc
www.petrini.mc

3 Avenue des Citronniers
98000 Monaco

REF : PEL856

Ce document ne fait partie d'aucune offre ou contrat. Toutes mesures, surfaces et distances sont approximatives. Le descriptif et les plans ne sont donnés qu'à titre indicatif et leur exactitude n'est pas garantie. Les photographies ne montrent que certaines parties de la propriété. L'offre est valable sauf en cas de vente, retrait de vente, changement de prix ou d'autres conditions, sans préalable.

PETRINI

EXCLUSIVE REAL ESTATE MONACO

More information on this property :
+377 92 00 16 00
contact@petrini.mc
www.petrini.mc

3 Avenue des Citronniers
98000 Monaco

REF : PEL856

Ce document ne fait partie d'aucune offre ou contrat. Toutes mesures, surfaces et distances sont approximatives. Le descriptif et les plans ne sont donnés qu'à titre indicatif et leur exactitude n'est pas garantie. Les photographies ne montrent que certaines parties de la propriété. L'offre est valable sauf en cas de vente, retrait de vente, changement de prix ou d'autres conditions, sans préalable.

PETRINI

EXCLUSIVE REAL ESTATE MONACO

More information on this property :
+377 92 00 16 00
contact@petrini.mc
www.petrini.mc

3 Avenue des Citronniers
98000 Monaco

REF : PEL856

Ce document ne fait partie d'aucune offre ou contrat. Toutes mesures, surfaces et distances sont approximatives. Le descriptif et les plans ne sont donnés qu'à titre indicatif et leur exactitude n'est pas garantie. Les photographies ne montrent que certaines parties de la propriété. L'offre est valable sauf en cas de vente, retrait de vente, changement de prix ou d'autres conditions, sans préalable.