PETRINI

EXCLUSIVE REAL ESTATE MONACO

FOR SALE

TOUR ODÉON - 4 EXCEPTIONAL ROOMS WITH PANORAMIC VIEWS

In the heart of one of the most prestigious residences in Monaco, this remarkable 4-room apartment seduces with its generous volumes, its breathtaking view of the Mediterranean and its exceptional services. An iconic address offering a unique art of living, between luxury, comfort and exclusive services.

Requested price

17 750 000 €

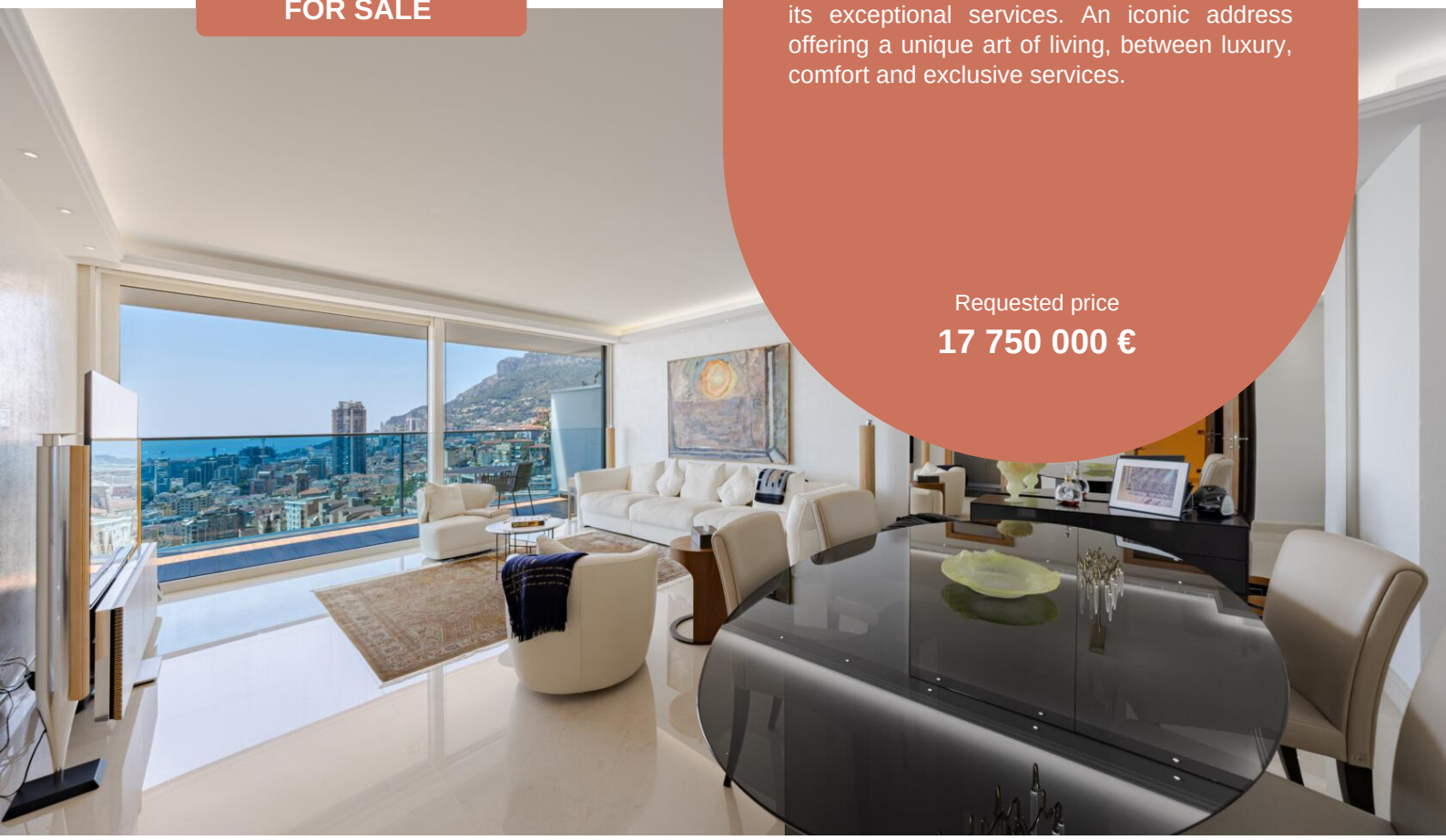

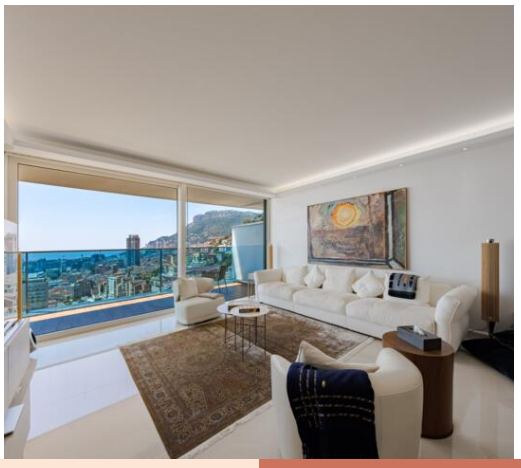

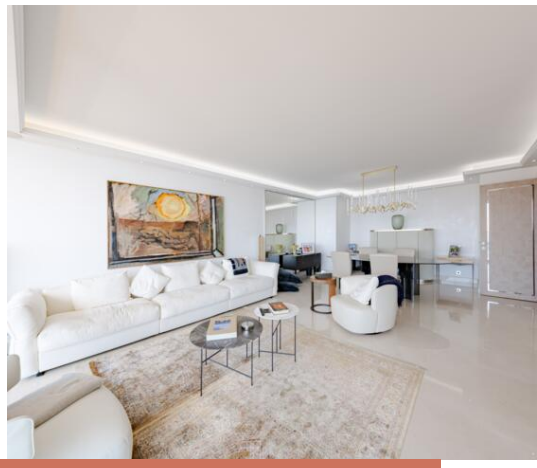

Product type **Apartment**	Num rooms **4 rooms**
District **La Rousse - Saint Roman**	Total area **213 m²**
Parkings **1**	Cellars **1**

More information on this property :
+377 92 00 16 00
contact@petrini.mc
www.petrini.mc

3 Avenue des Citronniers
98000 Monaco

REF : PEV1056

Ce document ne fait partie d'aucune offre ou contrat. Toutes mesures, surfaces et distances sont approximatives. Le descriptif et les plans ne sont donnés qu'à titre indicatif et leur exactitude n'est pas garantie. Les photographies ne montrent que certaines parties de la propriété. L'offre est valable sauf en cas de vente, retrait de vente, changement de prix ou d'autres conditions, sans préalable.

PETRINI

EXCLUSIVE REAL ESTATE MONACO

More information on this property :
+377 92 00 16 00
contact@petrini.mc
www.petrini.mc

3 Avenue des Citronniers
98000 Monaco

REF : PEV1056

Product type **Apartment**	Num rooms **4 rooms**	Building **Tour Odéon**	Release date **To be determined**
District **La Rousse - Saint Roman**	Living area **168 m²**	Terrace area **45 m²**	Total area **213 m²**
Bedrooms **3**	Bathrooms **3**	Parking **1**	Cellar **1**

From the entrance, the apartment seduces with its generous volumes and its luminosity. Its large bay windows open onto a magnificent terrace offering a panoramic view of Monaco and the Mediterranean.

The living space consists of a large living room and a fully equipped kitchen. The night area has three bedrooms with built-in storage, each with its own bathroom. A guest toilet completes this set.

A cellar and a parking space complete this exceptional property.

Residents of the Tour Odéon benefit from a high-end level of services: concierge service 7 days a week, valet and chauffeur service, spa with indoor swimming pool, fitness rooms, business center, restaurant and room service.

Ce document ne fait partie d'aucune offre ou contrat. Toutes mesures, surfaces et distances sont approximatives. Le descriptif et les plans ne sont donnés qu'à titre indicatif et leur exactitude n'est pas garantie. Les photographies ne montrent que certaines parties de la propriété. L'offre est valable sauf en cas de vente, retrait de vente, changement de prix ou d'autres conditions, sans préalable.

PETRINI

EXCLUSIVE REAL ESTATE MONACO

More information on this property :
+377 92 00 16 00
contact@petrini.mc
www.petrini.mc

3 Avenue des Citronniers
98000 Monaco

REF : PEV1056

Ce document ne fait partie d'aucune offre ou contrat. Toutes mesures, surfaces et distances sont approximatives. Le descriptif et les plans ne sont donnés qu'à titre indicatif et leur exactitude n'est pas garantie. Les photographies ne montrent que certaines parties de la propriété. L'offre est valable sauf en cas de vente, retrait de vente, changement de prix ou d'autres conditions, sans préalable.

PETRINI

EXCLUSIVE REAL ESTATE MONACO

More information on this property :
+377 92 00 16 00
contact@petrini.mc
www.petrini.mc

3 Avenue des Citronniers
98000 Monaco

REF : PEV1056

Ce document ne fait partie d'aucune offre ou contrat. Toutes mesures, surfaces et distances sont approximatives. Le descriptif et les plans ne sont donnés qu'à titre indicatif et leur exactitude n'est pas garantie. Les photographies ne montrent que certaines parties de la propriété. L'offre est valable sauf en cas de vente, retrait de vente, changement de prix ou d'autres conditions, sans préalable.

PETRINI

EXCLUSIVE REAL ESTATE MONACO

More information on this property :
+377 92 00 16 00
contact@petrini.mc
www.petrini.mc

3 Avenue des Citronniers
98000 Monaco

REF : PEV1056

Ce document ne fait partie d'aucune offre ou contrat. Toutes mesures, surfaces et distances sont approximatives. Le descriptif et les plans ne sont donnés qu'à titre indicatif et leur exactitude n'est pas garantie. Les photographies ne montrent que certaines parties de la propriété. L'offre est valable sauf en cas de vente, retrait de vente, changement de prix ou d'autres conditions, sans préalable.